



**PREFEITURA MUNICIPAL DE CONCEIÇÃO DA BARRA
ESTADO DO ESPÍRITO SANTO
SECRETARIA MUNICIPAL DE SAÚDE
COORDENAÇÃO DE IMUNIZAÇÃO**

Conceição da Barra/ES, 07 de Fevereiro de 2022

Foram realizados os mutirões de vacinações, conforme segue o quadro abaixo:

Quadro I –

DATA	PÚBLICO	IDADE	LOCAL
06-06-2021	ADULTOS	50 A 59 ANOS	---
14-07-2021	SEM COMORBIDADES	25 A 59 ANOS	GINÁSIO DE ESPORTES
29-01-2022	CRIANCAS	5 A 11 ANOS	--



secretaria_de_saude_cb
Conceição Da Barra - Espírito Santo



Acesse a COVID-19: Central de Informações para obter recursos sobre a vacina.



secretaria_de_saude_cb
Conceição Da Barra - Espírito Santo



Acesse a COVID-19: Central de Informações para obter recursos sobre a vacina.





secretaria_de_saude_cb
Conceição Da Barra - Espírito Santo



Acesse a COVID-19: Central de Informações para obter recursos sobre a vacina.



secretaria_de_saude_cb
Conceição Da Barra - Espírito Santo



Acesse a COVID-19: Central de Informações para obter recursos sobre a vacina.



Foram realizados várias testagens no Município , conforme segue o quadro abaixo:

DATA	LOCAL
02/07/2021	Assentamento Valdício Barbosa
05/07/2021	Assentamento Paulo Vinhas
06/07/2021	Ação de Saúde na Unidade de Braço do Rio I
06/07/2021	Comunidade Angelim III
16/07/2021	Ação de Saúde na Unidade de Braço do RIO II
22/07/2021	Testagem dos Servidores da Prefeitura da Sede
29/07/2021	Ação de Saúde na Unidade Marcilio Dias
19/01/2022	Testagem no CRAS de Braço do Rio
19/01/2022	Testagem nos Servidores da Sub – prefeitura de Braço do Rio parte Vespertina
21/01/2022	Testagem na Unidade de Braço do Rio I dos Servidores
31-01-2022	E.M.E.I.E.F. Angelo Luiz Sagrillo Smiderle
31-01-2022	Escola João Bastos
01-02-2022	Escola Dr. Mario Vellos Silvares
02-02-2022	Escola Menino Jesus
02-02-2022	Escola Gentil Lopes
02-02-2022	Creche São José
02-02-2022	Creche Santa Ana

02-02-2022	Escola CMEI JOANA D'ARC
03-02-2022	Escola EMEF Moacyr Martins Pestana
03-02-2022	Escola Astrogildo Carneiro Setuball
03-02-2022	Testagem na Cozinha Industrial Braço do Rio II
03-02-2022	Associação de Pestalozzi
03-02-2022	Creche Aloisio
03-02-2022	Escola Benônimo Falcão
03-02-2022	Creche Ciranda Cirandinha
03-02-2022	Escola Joge Donatti
03-02-2022	Cozinha Industrial de Braço do Rio
04-02-2022	Escola Maria Carelli
04-02-2022	Testagem na Cozinha Industrial
04-02-2022	Escola Terezinha Jesus Nascimento da Silva
05-02-2022	Servidores da Secretaria Municipal de Saúde
07-02-2022	Escola Deolinda Lage



02-07-2021 Testagem no Assentamento Valdício Barbosa



05-07-2021 Testagem no Assentamento Paulo Vinhas



19-01-2022 Testagem na Sub - Prefeitura



19-01-2022 Testagem no Cras



19-01-2022 Testagem na Sub – Prefeitura



21/01/2022 Testagem dos servidos da Unidade de Braço do Rio

67 SERVIDORES DA PREFEITURA TESTADOS

Covid-19



Secretaria Municipal De Saúde
Conceição da Barra - ES

Todos Negativos!

22-07-2022 Testagem dos Servidos da Prefeitura Municipal de Conceição da Barra

VOLTA AS AULAS

Testagem Covid-19

Testagem em servidores da educação, preparação para a volta as aulas





EMEIEF "ANGELO LUIZ SAGRILLO SMIDERLE"



EMEF "JOÃO BASTOS BERNARDO VIEIRA"





SUS
Secretaria Municipal DE SAÚDE
Conceição da Barra - ES
GOVERNO DO ESTADO DO ESPÍRITO SANTO

31-01-2022 Testagens nas escolas Municipais



31-01-2022 Testagem na Escola João Bastos Vieira



01-02-2022 Testagem dos Servidores da Escola Dr. Mario Vellos Silveiras



03-02-2022 Testagem dos Servidores da Escola Benônimo Falcão

Meleiras
Testagem profissionais da educação

EMEF Moacyr Martins Pestana

GOVERNO DO ESTADO DO ESPÍRITO SANTO

Secretaria Municipal De Saúde
Cometida da Barra - ES

SUS

03-02-2022 Testagem dos Servidores da Moacyr Martins Pestana



07-02-2022 Escola Deolinda Lage



07-02-2022 Testagem na Escola Deolinda Lage

Orientações

GUIA DE PREVENÇÃO CONTRA CORONA VÍRUS

O QUE É O COVID-19

COVID-19 É UMA INFECÇÃO RESPIRATORIA AGUDA CAUSADA PELO CORONA VÍRUS SARS-COV-2.
O QUADRO DE UM INFECTADO PODE VARIAR DE LEVE A MODERADO, SEMELHANTE A UMA GRIPE.
ALGUNS CASOS PODEM SER MAIS GRAVES, POR EXEMPLO, EM PESSOAS QUE JÁ POSSUEM OUTRAS DOENÇAS.
NESSAS SITUAÇÕES, PODE OCORRER SÍNDROME RESPIRATÓRIA AGUDA GRAVE E COMPLICAÇÕES. EM CASOS EXTREMOS, PODE LEVAR A ÓBITO.

 Secretaria Municipal
De Saúde
Conceição da Barra - ES

 secretaria_de_saude_cb ...

GUIA DE PREVENÇÃO CONTRA CORONA VÍRUS

SINTOMAS

OS SINTOMAS DO COVID-19 PODEM VARIAR DE RESFRIADO, A UMA SÍNDROME GRIPAL-SG (PRESENÇA DE UM QUADRO RESPIRATORIO AGUDO, CARACTERIZADO POR, PELO MENOS DOIS DOS SEGUINTE SINTOMAS: SENSAÇÃO FEBRIL OU FEBRE ASSOZIADO A DOR DE GARGANTA, DOR DE CABEÇA, TOSSE E CORIZA) ATÉ UMA PNEUMONIA SEVERA.

VEJA A SEGUIR OS SINTOMAS MAIS COMUNS:

 Secretaria Municipal
De Saúde
Conceição da Barra - ES



GUIA DE PREVENÇÃO CONTRA CORONA VÍRUS

SINTOMAS

- TOSSE
- DIFICULDADE DE RESPIRAR
- DISPNEIA (DIFICULDADE DE RESPIRAR)
- CANSAÇO
- PERDA DE OLFATO
- ALTERAÇÃO DO PALADAR
- DIMINUIÇÃO DO APETITE
- DISTÚRBIOS GASTROINTESTINAIS (Náuseas/Vômitos/Diarréia)



Para obter informações e recursos sobre a COVID-19, acesse a COVID-19: Central de Informações.



GUIA DE PREVENÇÃO CONTRA CORONA VÍRUS

COMO SE PROTEGER

PROTEJA A SI MESMO E AS PESSOAS AO SEU REDOR CONHECENDO OS FATOS E TOMANDO AS PRECAUÇÕES APROPRIADAS. SIGA OS CONSELHOS DA AUTORIDADE LOCAL DE SAÚDE. PARA EVITAR A PROPAGAÇÃO DA COVID-19, SIGA AS SEGUINTE INSTRUÇÕES:

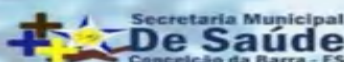

USAR MÁSCARA E LAVAR AS MÃOS

*Ainda é sua maior
proteção!*



Secretaria Municipal
De Saúde
Conceição da Barra - ES



secretaria_de_saude_cb

...

POR QUE USAR ÁLCOOL 70%?

O álcool tem o poder de desidratar a camada de lipídios dos microorganismos e modificar suas estruturas internas, assim eles perdem a capacidade de entrar nas células, por exemplo. E por que o álcool 70%? o Álcool 70% possui a quantidade certa de água o faz ficar em contato com o microorganismo tempo suficiente para inativá-lo.



Proteção eficaz quando não se tem acesso a água e sabão!

Fonte: @Descascandoaciencia



Secretaria Municipal
De Saúde
Conceição da Barra - ES



"Não vou usar máscara porque me incomoda"



Em caso de insuficiência respiratória causada pelo COVID um tubo é inserido pela boca do paciente e sua extremidade fica na traquéia o que causa uma sensação muito desconfortável para o paciente, com reflexos de náuseas, vômitos e dor.

Por isso, o paciente é sedado imediatamente antes da intubação e permanece nesse estado durante a maior parte do tempo.



"Saí sem máscara e não peguei COVID"

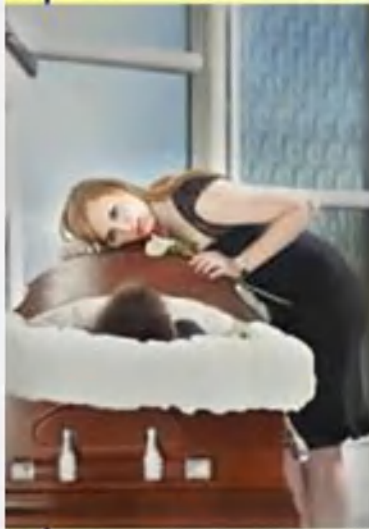

Pegou!
foi assintomático
transmitiu para o pai
que foi hospitalizado
teve complicações
e foi a óbito.

O QUE
VOCÊ
PRECISA
SABER

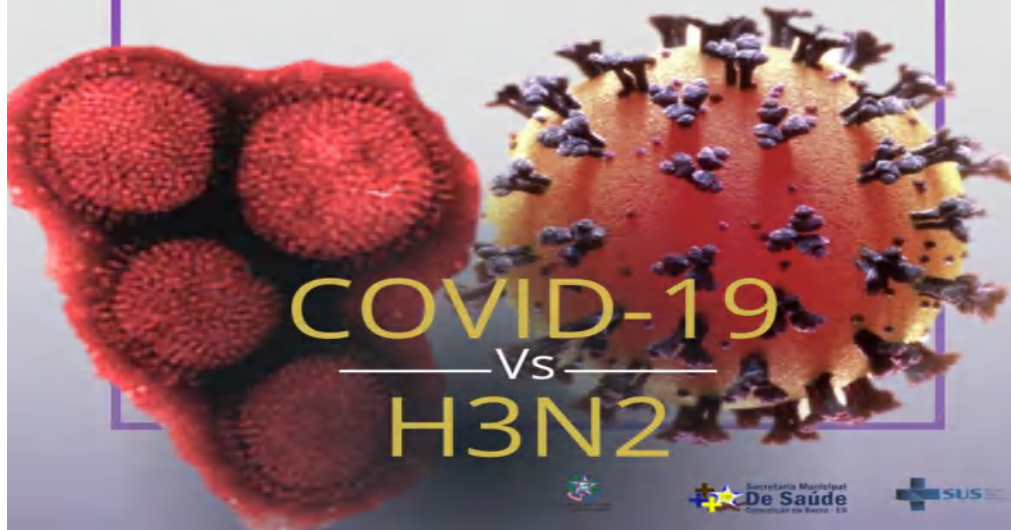

COVID-19
— vs —
H3N2

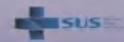
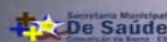

SÍNDROME GRIPAL

- Febre
 - calafrios
 - Dor de cabeça
 - dor de garganta
 - dor no corpo
 - Dor nas articulações
 - Tosse
 - Coriza
 - Vômitos/ Diarréia
- (principalmente em crianças)
- Distúrbios olfativos

SÍNDROME RESPIRATÓRIA AGUDA GRAVE

- Desconforto respiratório
- Falta de ar
- saturação de oxigênio menor que 92% em ambientes
- coloração azulada no rosto ou nos lábios

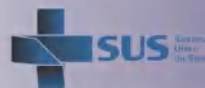
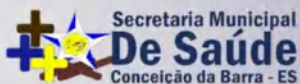

Prevenção

- VACINE-SE
- USE MÁSCARA
- LAVE AS MÃOS E USE ÁLCOOL 70° FREQUENTEMENTE
- EVITE AGLOMERAÇÕES E AMBIENTES FECHADOS
- CUBRA O NARIZ E A BOCA AO TOSSIR OU ESPIRRAR

